

RAPPORT ANNUEL 2021- 2022



La Relève
du Haut-Saint-François
NOTRE ORGANISME FAMILLE

REMERCIEMENTS

Nous tenons à remercier nos nombreux bailleurs de fonds et partenaires financiers pour leurs appuis et leur apport financiers qui ont grandement facilité l'adaptation de nos services au cours de cette année pandémique.



Agence de santé
publique du Canada

Public Health
Agency of Canada

TABLE DES MATIÈRES

Mot de la présidente.....	02
Mission et valeurs.....	03
Conseil d'administration.....	04
Équipe de travail.....	05
Suivi des priorités d'action 21-22.....	06
Projets/activités 2021-2022.....	08
Priorités d'action 2022-2023.....	14
Représentations.....	15
Partenaires.....	16
Commanditaires	17

MOT DE LA PRÉSIDENTE

C'est avec un grand plaisir qu'en mon nom, au nom du conseil d'administration ainsi que l'équipe de travail de la Relève du Haut-Saint-François, nous vous présentons le rapport annuel 2021-2022 de notre maison de la famille.

Cette année fut remplie de défis covid-19 qui ont été relevés avec brio par notre belle équipe de travail!

À la fin de l'année, le siège social de l'organisme avait déménagé. Nous avons travaillé fort, afin de continuer à bien s'installer dans nos nouveaux locaux pour créer une "vraie" maison de la famille.

Après deux ans de pandémie, je souhaite à la Relève, ses membres et son équipe de travail de se permettre de prendre le temps de se remettre de cette difficile période. Allons de l'avant et profitons de chaque moment précieux pour recréer des liens dans notre belle communauté et de prendre soin de soi.

Nous sommes prêts pour de nouveaux défis en votre compagnie.



Andréanne Cloutier

PRÉSIDENTE DU CONSEIL D'ADMINISTRATION

MISSION ET VALEURS

Notre mission

La Relève a pour mission de participer à l'amélioration du milieu de vie des familles du Haut-Saint-François, en favorisant l'épanouissement des individus qui la composent, leur implication et leur enracinement dans la communauté.

Nos valeurs

Respect
Équité
Chaleur
Accueil
Confidentialité
Entraide
Créativité
Transparence



CONSEIL D'ADMINISTRATION



Andr anne Cloutier

Pr sidente

Maude Lemieux

Vice-pr sidente

Andr e-Anne Jacob

Secr taire

Sandra Loiselle

Tr sori re

Christine Dubois

Administratrice

Patricia Blais

Administratrice

Sandie Bergeron

Administratrice

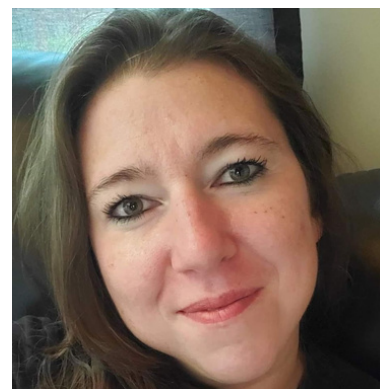
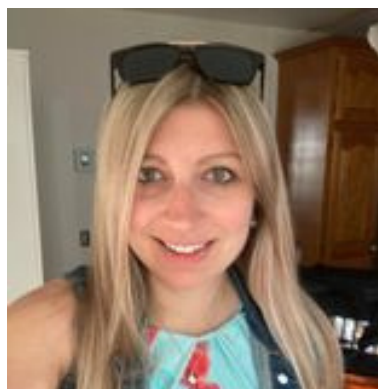
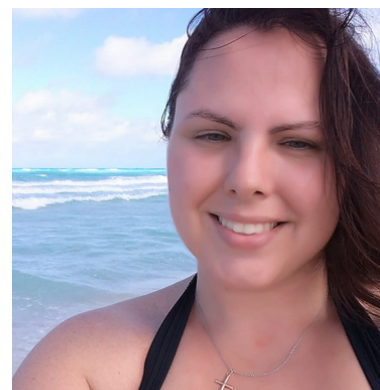

ÉQUIPE DE TRAVAIL



**Sabrina
Denault Lapointe**
Directrice

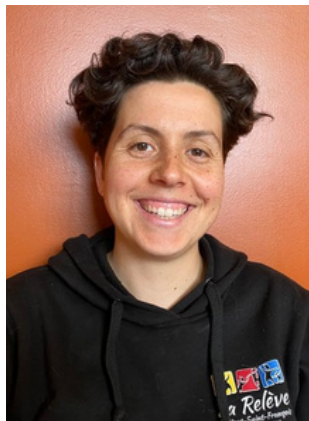

**Gabrielle
Joncas**
Intervention

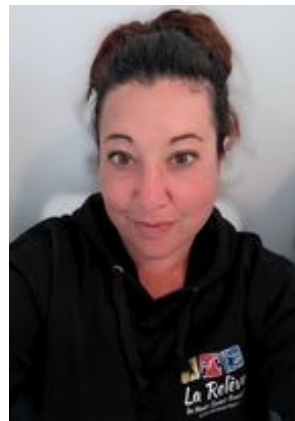

**Geneviève
Guénette**
Animatrice



**Jacky
Mathieu**
Animatrice



**Célia
Gaudreau**
Animatrice
jeunesse



**Camille
Marquis**
Accompagnement
de milieu

SUIVI DES PRIORITÉS D'ACTION 21-22

Développer nos services pour les familles d'enfants 6 à 18 ans

- Journées sans parents
- Dans mon sac à dos
- Interventions individuelles
- Prêts de livres adaptés aux sujets 6-18 ans

Développer des services d'intervention de groupe et individuel

- Trois volets du projet discussion de familles
- Volet intervention individuelle
- Volet intervention de groupe
- Volet prêt de livre

Travailler à la reconnaissance sociale et offrir des services adaptés aux familles issues de la diversité sexuelle et de la pluralité de genres.

- Achat et prêts de livres sur la diversité sexuelle et de la pluralité de genres
- Publications sur les réseaux sociaux

SUIVI DES PRIORITÉS D'ACTION 21-22

Développer un partenariat avec le milieu scolaire

- Présence de Célia dans les murs de la Polyvalente Louis-Saint-Laurent
- Distribution de boîtes du projet dans mon sac à dos dans les écoles primaires

Briser l'isolement des familles qui a été amplifié par la pandémie

- Retour de nos activités en présentiel ou à l'extérieur
- Présence de l'accompagnement de milieu dans les municipalités plus éloignées, afin de faire connaître les services du milieu

Travailler sur la visibilité de l'organisme sur les divers médiums (réseaux sociaux, site web, etc.)

- Présence de la Relève dans le journal du Haut-Saint-François
 - Mise à jour du site web
 - Mise à jour du pamphlet de la Relève

PROJETS/ACTIVITÉS 2021-2022

Cafés-rencontres

41 journées de cafés-rencontres ont été offertes au cours de l'année. Ceux-ci ont été faits en visioconférence et en présentiel. Lorsque le temps le permettait, nous avons déplacé les cafés-rencontres à l'extérieur dans différents parcs.

Projet Chaton

Deux (2) séries de huit (8) ateliers ont été offertes en visioconférence. Nous avons livré le matériel nécessaire pour faire les ateliers. L'adaptation du Projet Chaton a été super appréciée. Sept (7) familles pour un total de 29 enfants ont participé aux ateliers.

PROJETS/ACTIVITÉS 2021-2022

Haltes-répits

42 semaines de haltes-répits ont été offertes. Les groupes ont tous été pleins. Le besoin de répits et aussi le manque de places en garderie font en sorte que le besoin de halte-garderie est vraiment croissant. Grâce au ministère de la famille, deux (2) journées supplémentaires ont été offertes.

Accompagnement de milieu

467 familles ont échangé avec Camille Marquis dans le cadre du travail d'accompagnement de milieu. Cette année Camille a pu recommencer à se déplacer dans les parcs et différents lieux de rassemblements.

PROJETS/ACTIVITÉS 2021-2022

Prêts sacs et boîtes

Nous avons fait le prêt des boîtes à émotions ainsi que les sacs à thèmes à 65 familles différentes. Pour faciliter le prêt, nous avons fait la livraison de 42 boîtes/sacs au travers de la MRC du Haut-Saint-François.

Frigo-partage

Le frigo-partage est accessible en tout temps. Nous recevons des invendus du IGA, des maraîchers viennent y laisser leur surplus de récoltes et des gens dans la communauté viennent y porter de la nourriture régulièrement. Nous avons jeté un maximum de 5% des dons reçus.

PROJETS/ACTIVITÉS 2021-2022

Livraison livres temps des fêtes

Comme l'an passé, nous avons fait une livraison de livres neufs et des activités à faire en famille pour le temps des fêtes. Nous avons fait la livraison à 237 familles du Haut-Saint-François. C'est 542 enfants qui ont reçu un livre neuf pour le temps des fêtes de la part de la Relève. Merci à tous nos bénévoles!

Discussions de famille

Espace d'échanges, de questionnements et de réflexions sur les réalités vécues par les familles d'aujourd'hui et les membres de celles-ci. Dans le cadre de discussion de famille, Gabrielle Joncas a soutenu des familles en individuel, en groupe et en prêtant des livres afin de mieux outiller les parents.

PROJETS/ACTIVITÉS 2021-2022

Histoire de famille

Toujours sous la formule adaptée aux garderies, nous avons offerts à plusieurs garderies des ateliers de lectures et de bricolage aux enfants. Les ateliers ont été offert en français et en anglais.

Journées sans parents

Deux groupes de dix (10) et douze (12) enfants âgés entre cinq (5) et douze (12) ans ont participé, à titre d'une (1) journée par semaine pendant six (6) semaines, à des des activités ludiques et éducatives, propices à susciter la curiosité naturelle des jeunes et encourager l'intégration d'activités de lecture. De plus, ces journées permettent de briser l'isolement et d'acquérir de belles habiletés sociales chez les jeunes.

PROJETS/ACTIVITÉS 2021-2022

Dans mon sac à dos

L'objectif premier du projet Dans mon sac à dos est de fournir du matériel scolaire neuf et usagé aux familles n'ayant pas accès aux fondations. Cette première édition nous a permis d'aider 29 familles, pour un total de 69 enfants.

Cuisi-mots

Au travers de trois (3) cohortes d'une série de trois (3) ateliers culinaires chacun, les enfants (38), accompagnés d'un parent ou d'un adulte signifiant (16), sont amenés à concocter des recettes simples, nutritives et savoureuses afin de développer leurs compétences culinaires. Les ateliers ont été faits en mode virtuelle et nous avons livré les ingrédients à chaque famille.

PRIORITÉS D'ACTION 2022-2023

Ressources humaines

- Mettre en place le système de co-direction
 - Évaluer les tâches de tous les employés
- Écrire des descriptions de tâches adaptées pour chaque poste au sein de l'organisme

Services

- Instaurer le code de vie dans tous les services
- Faire l'évaluation du rendement des services
- Développer des services d'intervention de groupe et individuel
- Travailler à la reconnaissance sociale et offrir des services adaptés aux familles issues de la diversité sexuelle et de la pluralité de genres

Administration

- Écrire une politique d'achat au sein de l'organisme
- Faire une mise à jour du calendrier administratif

REPRÉSENTATIONS

Représentation local

Corporation de développement communautaire du HSF
Comité ÉLÉ (éveil à lecture et à l'écriture)
Continuum de services
Vigie et Énergie jeunesse
Loisir MRC
HSF community network
Comité solidarité HSF
Comité aviseur centre de périnatalité social, Étoile Duo
Démarche MADA (East Angus, Bury et MRC)

Représentation régional

Conseil d'administration de la CSSHC
ROCFE (Regroupement des organismes communautaires familles de l'Estrie)
Projet PRÉE (Partenaires pour la réussite éducative en Estrie)
ROC (regroupement organisme communautaire)

Représentation national

FQOCF (Fédération Québécois des organismes communautaires familles)
AHGCQ (Association haltes garderies du Québec)

NOS PARTENAIRES

Merci à nos nombreux partenaires avec qui nous travaillons en étroite collaboration, afin de répondre aux besoins des familles de la MRC.



COMMANDITAIRES

Nombreux commanditaires nous ont aidés pendant les travaux de nos nouveaux sièges sociaux. Nous les remercions pour leur précieuse aide.





La Relève
du Haut-Saint-François
NOTRE ORGANISME FAMILLE